Man wird ja mal fragen dürfen...

Aufgabe 96

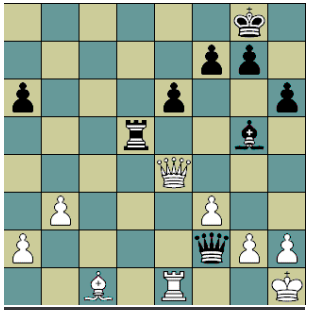

Schwarz am Zug

Weiß hat ganz schöne Schwierigkeiten. Vor allem die eingedrungene Dame stört. Deshalb holt Schwarz zum entscheidenden Schlag aus...

Aufgabe 97

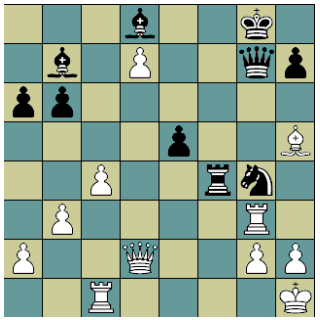

Weiß am Zug

Ein Freibauer auf der siebten Reihe! Da träumt man das ganze Jahr davon. Auch Weiß überlegt angestrengt, wie er die Umwandlung vollziehen kann. Aber noch klappt das nicht so recht. Also weiter suchen!

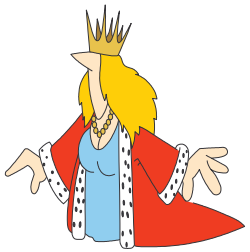

...ich glaube, ich hau' lieber ab!

Aufgabe 98

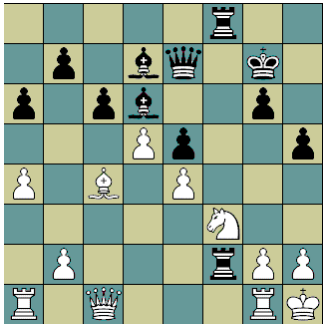

Schwarz am Zug

Manches mal geht alles so schnell. Nach der Sommerpause hat jeder wieder Elan und freut sich auf die erste Wettkampfpartie. Und dann so was! Nach ganzen 17 Zügen ist der Ofen aus.

Wenn man dann nicht gerade mit dem Auto da ist, geht's ja noch. Man lädt den Gegner zum Bierchen ein und analisiert das neue Kunstwerk.
So ist nun mal Sommerschach.

Aufgabe 99

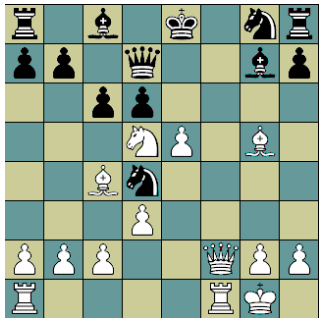

Weiß am Zug

Man erkennt deutlich Merkmale der Romantik. Stimmt, Weiß spielt Nimzowitsch. Die Partie ist über 100 Jahre alt.
Weiß hat schon einen Springer ins Geschäft gesteckt, um einen Angriff zu erhalten. Es ist doch wohl jedem klar, dass Weiß nicht auf d4 schlägt. Was macht er aber dann?

..man wird doch mal..

Aufgabe 100

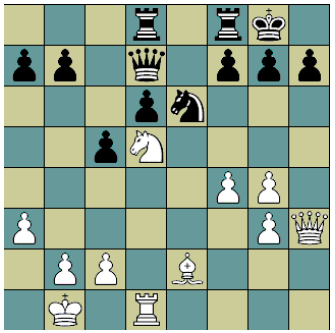

Weiß am Zug

Weiß hat die Qualität gegeben für die offene h-Linie. Ob das reicht?
Hier werden Verteidigungskünstler gesucht (die müssen aber gut sein)

In eigener Sache...
Liebe Taktikfreunde. Ich habe Euch 100 schöne Aufgaben in den letzten Jahren serviert. Hatte Spaß daran und ich denke Ihr auch. Gerade für den Nachwuchs – Übungsleiter war es sicher eine große Hilfe, hatte er doch weniger Vorreitungen für den Übungsabend zu leisten.
Doch dieses war meine letzte Ausgabe. Ich höre hiermit auf.
Tschüß und vielleicht treffen wir mal am Schachbrett aufeinander.

Viele Erfolge wünscht Euch
Wolfgang Schmidt

Lösungen der Aufgaben: 91 bis 95 und 96 bis 100

Aufgabe 91
1...Tb1+ 2.Kxb1 Tb6+ 3.Kc1 [3.Lxb6 Db4+ 4.Kc1 Lb2+ 5.Kb1 Lc3+ 6.Kc1 Db2#] **3...Lb2+ 4.Kd2 Lc3+ 5.Kc1 Tb1+ 6.Kxb1 Db4+ 7.Kc1 Db2#**

Aufgabe 92
6.Txc6 Kxc6 7.Dxb5+ Kxb5 [7...Kb7 8.Dxe8 Txf1 9.Kc1+-] **8.La4+ Kc4** [8...Kxa4 9.Sc3+ Kb3 10.Sd2#] **9.b3+ Kd3 10.Lb5+ Ke4 11.Tg4+ Kf5 12.Se3# 1–0**

Aufgabe 93
12...Lxd4 13.Tac1 [13.Dxd4 Te1+ 14.Txe1 *(14.Kh2 Dxd4 15.Txd4 Txa1)* 14...Dxd4] **13...Tad8 14.Dc2 Le5 15.Txd8 Txd8 16.Dc5 Df4 17.Dg1 Td3 18.Te1 Txb3 19.Te4 Tb1 20.Txf4 Txg1+ 21.Kxg1 Lxf4**

Aufgabe 94
1.hxg6 Txh2 2.Sh7 T2xh7 3.gxh7 Txh7 4.Ld3 mit Gewinn

...und das hast Du nicht gewußt?

Aufgabe 95
4.Sb6 Dxb6+ 5.Dd4+ Dxd4+ 6.Sxd4 Txd4 7.Lxg4 mit Gewinn

Aufgabe 96
7...Lh4 8.g3 Lxg3 9.hxg3 Th5+

Aufgabe 97
9.Dxf4 exf4 10.Txg4 Lg5 11.Td1 Ld8 12.Te1 Dxg4 13.Te8+ Kg7 14.Lxg4 Lh4 15.d8D Lxd8 16.Txd8 1–0

…na ja, er hat den Punkt und ich das Bier! - Prost!

Aufgabe 98
16...T8xf3 17.gxf3 Txh2+ 18.Kxh2 Dh4+ 19.Kg2 Lh3+ 20.Kh2 Lf1#

Aufgabe 99
16.Sc7+ Dxc7 17.Lf7+ Kd7 18.Df5+ Sxf5 19.e6#

Aufgabe 100
19.Lb5 Dxb5 20.Se7+ Kh8 21.Dxh7+ Kxh7 22.Th1#

Schachtraining mit Wolfgang Schmidt

Heute habe ich für Euch eine wunderschöne Partie gefunden, Taktik pur!

Uhlin - Henningsen 1966

1.e4 e5 2.Sf3 d6 3.d4 Sf6 4.Sc3 Sbd7 5.Lc4 Le7 6.0–0 0–0 7.De2 c6 8.a4 exd4 9.Sxd4 Sxe4 10.Dxe4 d5 11.Lxd5 Sf6 12.Lxf7+ Txf7 13.Dd3 Sg4 14.Le3 Dc7 15.g3 De5 16.De4 Dh5

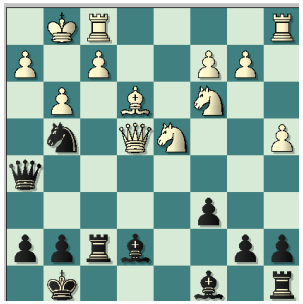

Mit der Mattdrohung Dxh2
17.Dh1 [17.h4 Sxe3 18.Dxe3 Lh3=] **17...Lc5** [17...Sxe3 18.fxe3 Txf1+ 19.Txf1µ] **18.Sce2** [18.h3 Se5 19.Kg2 Lxd4 20.Lxd4 Sf3³] **18...Se5** [18...Sxe3 19.fxe3 Txf1+ 20.Txf1µ] **19.Sf4 Txf4 20.gxf4** [20.Lxf4 Motiv: Ablenkung von d4 20...Lxd4] **20...Lh3** Dg6 darf nicht übersehen werden **21.De4 Lxd4**
Sf3 muß beachtet werden

22.fxe5 Lxe5 23.f4 Lxb2 24.Tab1 Te8
Droht Matt
25.Df3 Dg6+ 26.Kh1??
Weiß verkürzt seine Leiden
[¹26.Kf2 Lxf1 27.Txb2µ]
26...Txe3! schön gesehen

[26...Lxf1?! ist weit schwächer wegen 27.Txf1 Dxc2 28.Lxa7 Dxa4 29.Dd1 Dxa7 30.Db3+ Kf8 31.Dxb2–+]

27.Df2 [27.Dxe3 Eine Ablenkung 27...Dg2# Ein klassisches Mattmotiv]
27...De4+ 28.Kg1 Te2
[28...Ld4 29.Tfd1 Te1+ 30.Txe1 Dg2#]
29.Df3 [29.Tbd1 ändert den Lauf der Dinge nicht 29...Txf2 30.Td8+ Kf7 31.Kxf2 Dxf4+ 32.Ke1 Dxf1+ 33.Kd2 Df4+ 34.Ke2 Lg4+ 35.Kd3 Df3+ 36.Kc4 Dc3#]
29...Ld4+ 30.Kh1
[30.Tf2 hilft auch nicht mehr 30...Te1+ 31.Txe1 Dxe1#]
30...Lg2+
[30...Lg2+ 31.Dxg2 Dxg2#] **0–1**

...die Partie ging runter wie Öl....